

Fasade sørvest

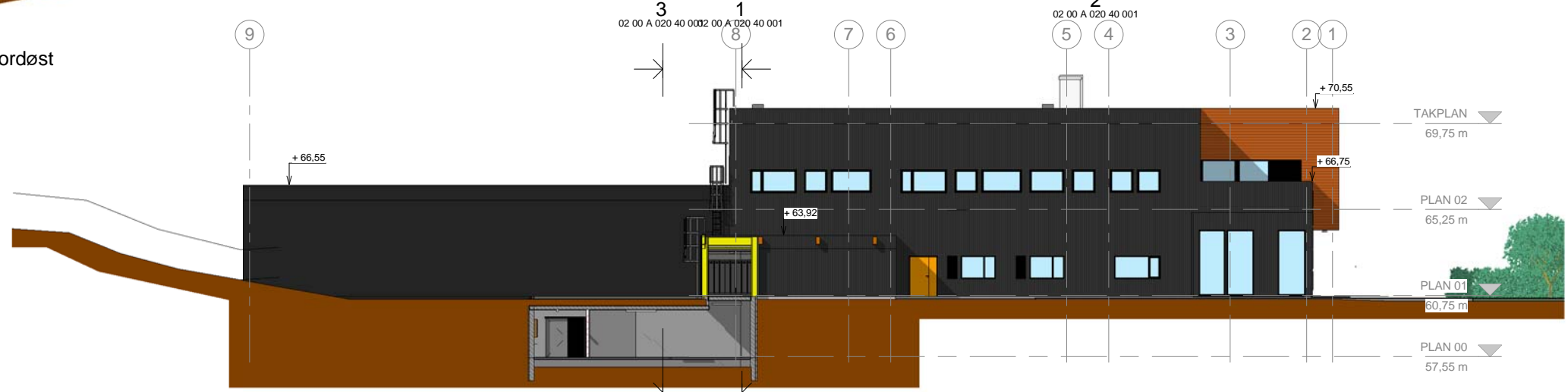

Fasade nordøst



Fasade sørøst

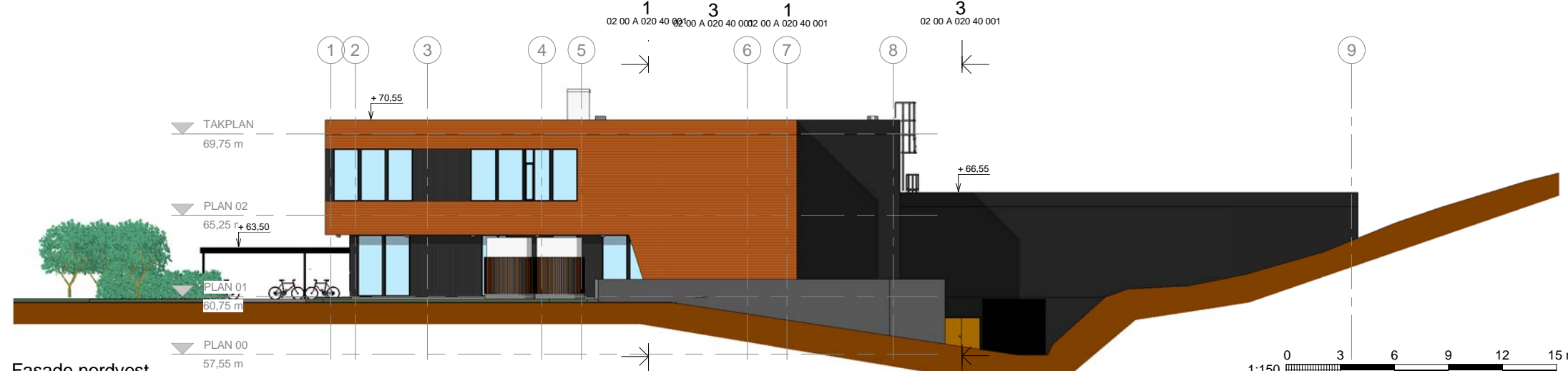

Fasade nordvest

Rev.	Dato	Beskrivelse	FHA	PWS	PWS
F1-1	2017-08-30	Som bygget			

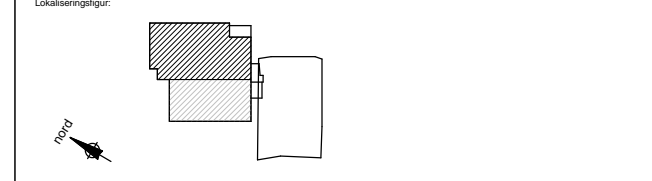

- ARK/ LARK/ RIB/ RIVA/ RIaku/ RIByfy:
 - RIB:
 - RIG:
 - TEKNISK: GK NORGE, Tromsø
 - RIE:
 - RIV:
- Norconsult**
 Adresse: Pb 228, 0263 Tromsø
 Telefon: +47 77 66 70 80
 Oppdragsansvarlig: Peter Söderman
- LOG/NAV N**
 Adresse:
 Telefon:
 Oppdragsansvarlig:
- LOG/NAV N**
 Adresse:
 Telefon:
 Oppdragsansvarlig:
- LOG/NAV N**
 Adresse:
 Telefon:
 Oppdragsansvarlig:

Prosjekt: **KRAFT II**
 Oppdragsgiver: **Norges arktiske studentsamskipnad**

Totalentreprenør: **Entreprenørkompaniet Nord AS**
 Postboks 2435
 9272 Tromsø

ECONOR
 www.econoras.no

Tegningstittel: **FASADER OVERSIKTSTEGNING**

NB! Tegning nedskalert til 1:300 i A3

Fase		Målestokk (gjelder A1)	
ARBEIDSTEGNING		1 : 150	
Dato:	Oppdragsnummer:	Tegningsnummer:	Revisjon:
2016-09-23	5162942	02 00 A 020 41 001	F1-1